ACCORDEON DIATONIQUE 3 rangées SOL/DO avec altérations

(Modèle préconisé par Jean-Michel CORGERON et François HEIM)

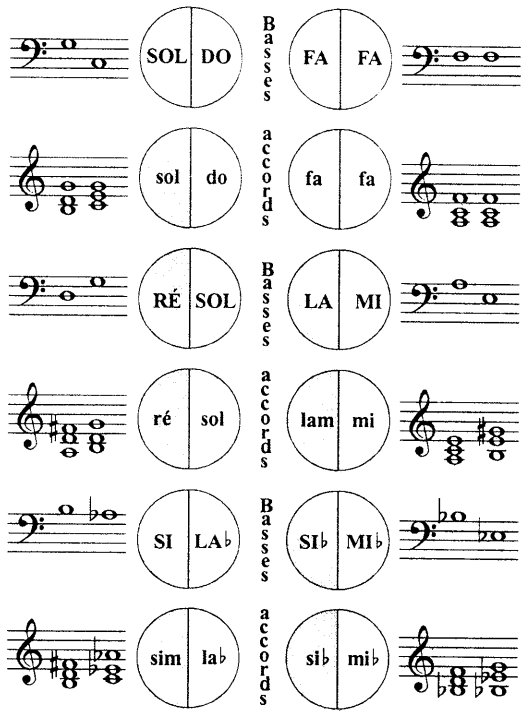

MAIN GAUCHE en notation anglo-saxonne

